



**LEI Nº 6682, DE 02 DE OUTUBRO DE 2024**

**AUTORIZA O MUNICÍPIO DE CARIACICA A  
ALTERAR A AFETAÇÃO DE BEM PÚBLICO  
MUNICIPAL.**

**O PREFEITO MUNICIPAL DE CARIACICA, ESTADO DO ESPÍRITO SANTO,** no uso de suas atribuições legais, faz saber que a **CÂMARA MUNICIPAL DE VEREADORES** aprovou e ele sanciona a seguinte Lei:

**Art. 1º** Fica o Município de Cariacica, através de seu Poder Executivo, autorizado a alterar afetação de parte do Sistema Viário, de uma área denominada “ÁREA B” que possui 373,30 m<sup>2</sup> (trezentos e setenta e três metros quadrados e trinta decímetros quadrados), a ser lembrada a área pública designada “ESCOLA” registrada no Cartório do 1º Ofício da 1ª Zona de Cariacica sob matrícula 67.705, livro 2.

**Parágrafo único.** As áreas mencionadas no *caput* estão atualmente localizadas entre a Avenida Bahia e Rua Carlos Gomes no Bairro Bandeirantes, situadas no loteamento “BAIRRO CORDOVIL” aprovado pelo Decreto nº 872/1983 e registrado no Cartório do 1º Ofício da 1ª Zona de Cariacica sob matrícula 8.122, livro 2.

**Art. 2º** A retificação e remembramento seguido de desdobro das áreas, será realizado conforme descrito a seguir:

I – A “ÁREA B” a ser originada pela alteração de afetação de parte do Sistema Viário e que possui área total de 373,30 m<sup>2</sup> (trezentos e setenta e três metros quadrados e trinta decímetros quadrados) confrontando-se pela FRENTE com Avenida Bahia em 14 (quatorze) segmentos totalizando 91,24m (noventa e um

PROC. ELETRÔNICO: 12.108/2024





**PREFEITURA MUNICIPAL DE CARIACICA**  
**ESTADO DO ESPÍRITO SANTO**  
*Gabinete do Prefeito*

metros e vinte e quatro centímetros), pelo LADO DIREITO com lote 2 – quadra 9 em 01 (um) segmento com 3,43m (três metros e quarenta e três centímetros) e pelo FUNDO com Área “ESCOLA” em 03 (três) segmentos totalizando 85,66m (oitenta e cinco metros e sessenta e seis centímetros);

**II** – A Área “ESCOLA” a ser retificada para uma área total de 2.624,74 m<sup>2</sup> (dois mil seiscientos e vinte quatro metros quadrados e setenta e quatro decímetros quadrados), confrontando-se pela FRENTE com Rua Carlos Gomes em 06 (seis) segmentos totalizando 76,02 m (setenta e seis metros e dois centímetros), pelo LADO DIREITO com lote 2 – quadra 9 e lote 3 - quadra 9 em 02 (dois) segmentos totalizando 43,95m (quarenta e três metros e noventa e cinco centímetros), pelo LADO ESQUERDO com Avenida Bahia em 02 (dois) segmentos totalizando 8,39 m (oito metros e trinta e nove centímetros) e no FUNDO com ÁREA B em 03 (três) segmentos 85,66 m (oitenta e cinco metros e sessenta e seis centímetros);

**III** – A Área “ESCOLA” descrita no inciso anterior deverá ser lembrada a “ÁREA B”, originando a Área “ESCOLA” com área total de 2.998,04 m<sup>2</sup> (dois mil novecentos e noventa e oito metros quadrados e quatro decímetros quadrados), confrontando-se pela FRENTE com Avenida Bahia em 16 (dezesseis) segmentos totalizando 99,63m (noventa e nove metros e sessenta e três centímetros), pelo LADO DIREITO com lote 2 quadra 9 e lote 3 quadra 9 em 03 (três) segmentos totalizando 47,38m (quarenta e sete metros e trinta e oito centímetros) e pelo LADO ESQUERDO com Rua Carlos Gomes em 06 (seis) segmentos totalizando 76,02m (setenta e seis metros e dois centímetros);

**IV** – Deverá ser realizado o desdobro da Área “ESCOLA” de área total 2.998,04 m<sup>2</sup> (dois mil novecentos e noventa e oito metros quadrados e quatro decímetros quadrados) para originar a “ÁREA A” com área total de 1.348,86 m<sup>2</sup> (mil trezentos e quarenta e oito metros quadrados e oitenta e seis decímetros quadrados) e Área “ESCOLA” com área total de 1.649,18 m<sup>2</sup> (mil seiscientos e quarenta e nove

**PROC. ELETRÔNICO: 12.108/2024**





metros quadrados e dezoito decímetros quadrados);

**V** – A “ÁREA A” possuirá área total de 1.348,86 m<sup>2</sup> (mil trezentos e quarenta e oito metros quadrados e oitenta e seis decímetros quadrados), confrontando-se pela FRENTE com Avenida Bahia em 11 (onze) segmentos totalizando 62,30 m (sessenta e dois metros e trinta centímetros), pelo LADO DIREITO com Rua Carlos Gomes em 04 (quatro) segmentos totalizando 46,11 m (quarenta e seis metros e onze centímetros) e pelo FUNDO com Área “ESCOLA” em 07 (sete) segmentos 52,99 m (cinquenta e dois metros e noventa e nove centímetros);

**VI** – A Área “ESCOLA” possuirá área total de 1.649,18 m<sup>2</sup> (mil seiscentos e quarenta e nove metros quadrados e dezoito decímetros quadrados) confrontando-se pela FRENTE com Rua Carlos Gomes em 02 (dois) segmentos totalizando 29,91m (vinte e nove metros e noventa e um centímetros), pelo LADO DIREITO com lote 02 – quadra 09 e com lote 03 – quadra 09 em 03 (três) segmentos totalizando 47,38 m (quarenta e sete metros e trinta e oito centímetros), pelo LADO ESQUERDO com ÁREA A em 08 (oito) segmentos totalizando 58,43 m (cinquenta e oito metros e quarenta e três centímetros) e pelo FUNDO com Avenida Bahia em 06 (seis) segmentos totalizando 42,77 m (quarenta e dois metros e setenta e sete centímetros);

**Art. 3º** Revogam-se as disposições em contrário.

**Art. 4º** Esta Lei entra em vigor na data de sua publicação.

Cariacica/ES, 02 de outubro de 2024.

**EUCLÉRIO DE AZEVEDO SAMPAIO JÚNIOR**

Prefeito Municipal

PROC. ELETRÔNICO: 12.108/2024





ANEXO ÚNICO

Planta de Situação de Desdobro (Planta Final) Demonstrando "Área A" e Área "Escola"

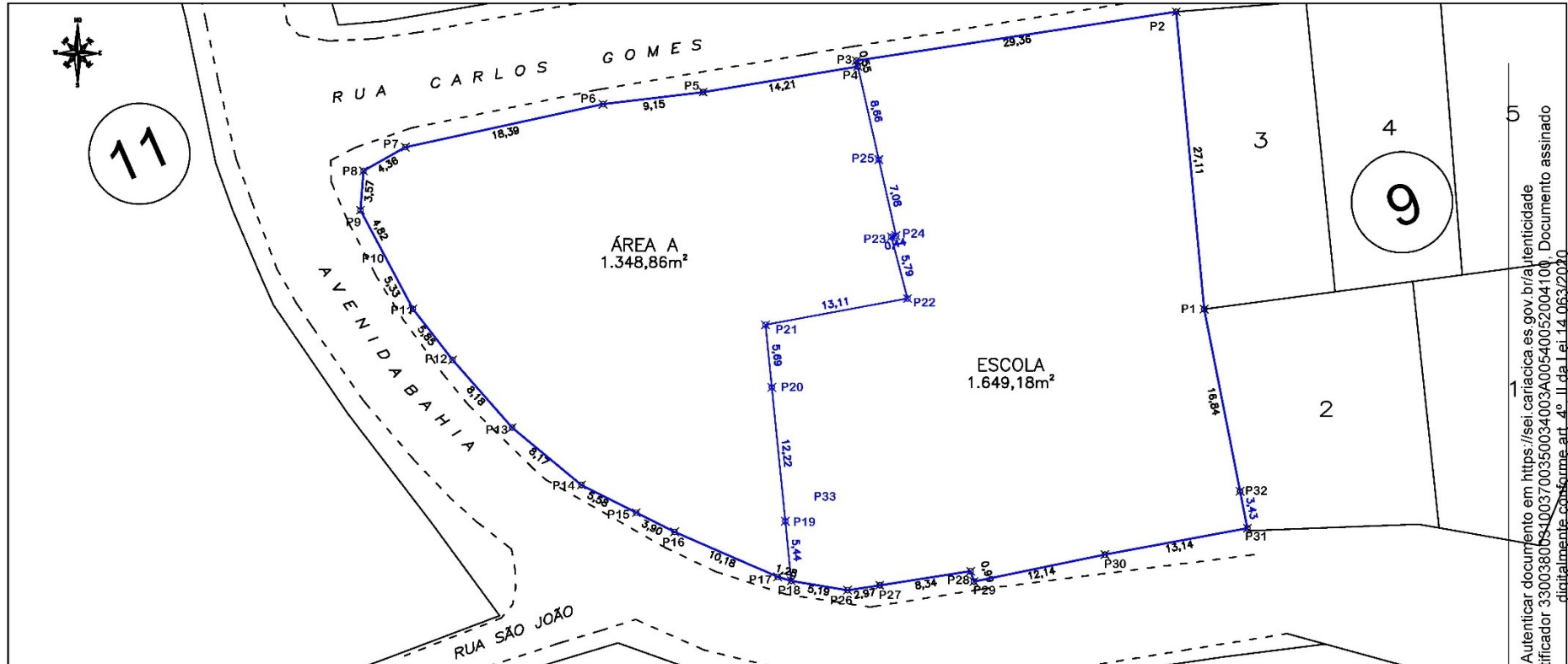

Autenticar documento em <https://sei.cariacica.es.gov.br/> autenticidade com o identificador 3300380084003700350034003A00540052004100. Documento assinado digitalmente conforme art. 4º, II da Lei 14.063/2020

<b>ANUÊNCIA MUNICIPAL</b>		<b>PLANTA DE SITUAÇÃO - DESDOBRO</b>	
<p>O MUNICÍPIO DE CARIACICA devidamente representado, AUTORIZA o desdobro dos imóveis integrantes desta planta e memorial descritivo.</p> <p>Conforme processo de número 13537/2024 aberto na PMC. Em 06/09/2024</p> <p>Aprovado o projeto de desdobro, o proprietário deverá submetê-lo ao registro imobiliário dentro de 180 (cento e oitenta) dias, sob pena de caducidade de aprovação. - A inscrição de desdobro junto ao cadastro imobiliário municipal dependerá da apresentação da certidão de ônus atualizada emitida pelo cartório de registro de imóveis.</p>		<p><b>Propriedade:</b></p> <p>PREFEITURA MUNICIPAL DE CARIACICA - Prefeito: Euclério de Azevedo Sampaio Junior</p>	<p><b>Resp. Técnico:</b></p> <p>TATIANE ALVES FERREIRA - Técnica em Edificações - Matr. 112216 CFT-BR: 09577196713</p>
<p>ÁREA PÚBLICA MUNICIPAL DENOMINADA "ESCOLA" (REGISTRADA NO C.R.G.I. DE CARIACICA SOB A MATRICULA 67.705/1-2) SUBDIVIDIDA EM 2 ÁREAS, SENDO ÁREA "A" (1349,06M²) E ÁREA ESCOLA (1649,21M2) SITUADA NO BAIRRO BANDEIRAS, CARIACICA/ES.</p>			
<p>Vanildo Lima Coutinho - Gerente de Planejamento Urbano - Matrícula nº 118.200</p>		<p>Chaves Públicas Brasileira - Brasil. Indicada</p>	<p>set/24</p>
<p>Autenticar documento em <a href="https://sei.cariacica.es.gov.br/">https://sei.cariacica.es.gov.br/</a> autenticidade com o identificador 3300390033003000330030003A00540052004100. Documento assinado digitalmente conforme art. 4º, II da Lei 14.063/2020</p>		<p>Proc. 537/2024</p>	<p>Prancha: 6/7</p>



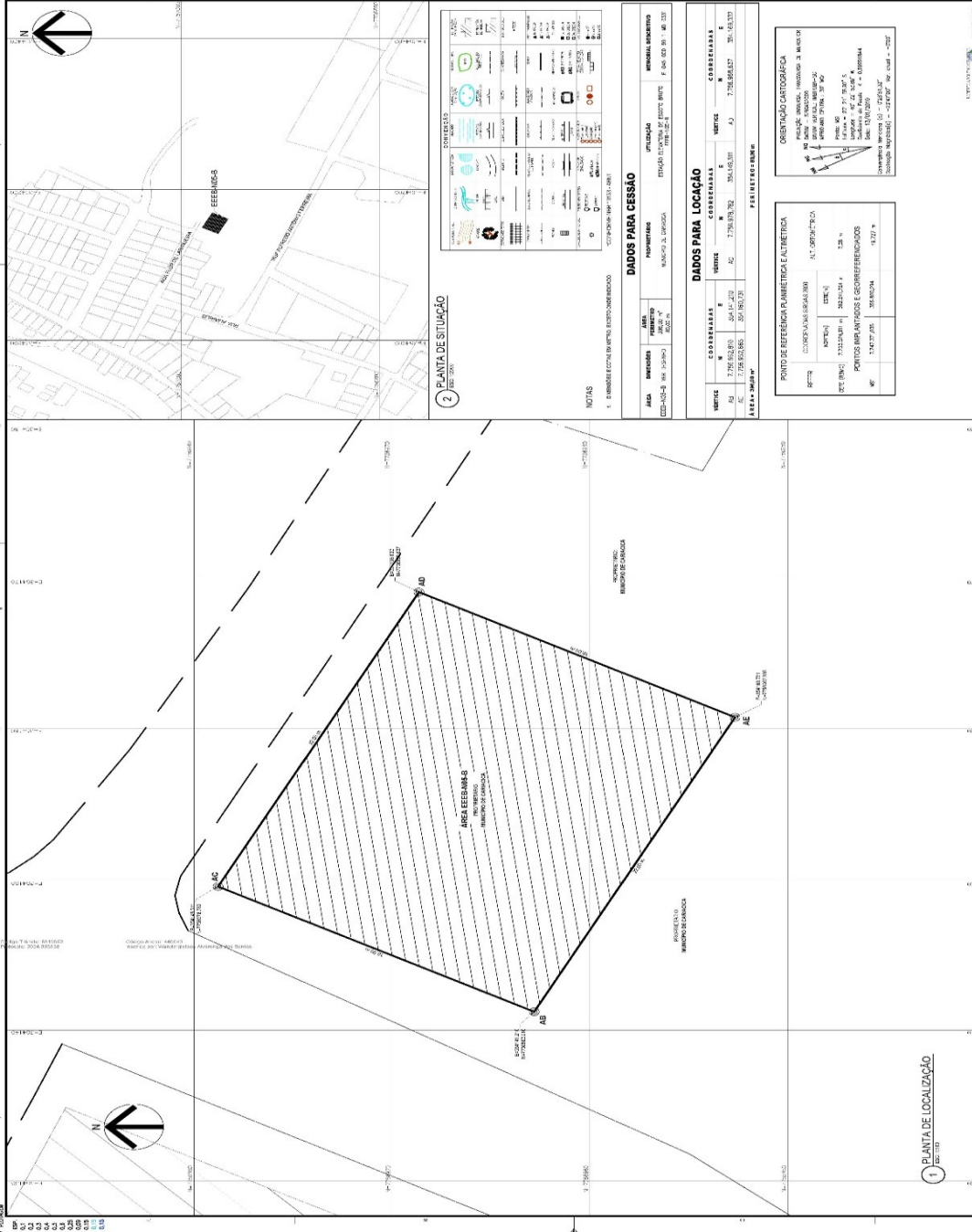

**PLANTA DE SITUAÇÃO**

1 - BAIRO CORDOVIL, MUNICÍPIO DE CARIACICA

**DADOS PARA CESSAO**

PROPOSTANTE: ESTADO DO ESPÍRITO SANTO F. Nº. 02. 09. 06. 10. 333

APLICAÇÃO: MUNICÍPIO DE CARIACICA

**DADOS PARA LOCAÇÃO**

ÁREA: 373,30 m²

PERÍMETRO: 1.027,70 m

**NOTAS**

1 - BAIRO CORDOVIL, MUNICÍPIO DE CARIACICA

**ORIENTAÇÃO CARTOGRAFICA**

PARALELO: 50° 00' 00" W

MERIDIANO: 16° 00' 00" S

**PROJEÇÃO**

PROJEÇÃO: UTM

SISTEMA DE COORDENADAS: UTM

**CONSORCIO ECS**

PROJETO: ...

COORDENADOR: ...

**EMISSÃO CESSAO**

PROJETO: ...

COISA: ...

**LEI Nº 6.682, DE 02 DE OUTUBRO DE 2024**

AUTORIZA O MUNICÍPIO DE CARIACICA A ALTERAR A AFETAÇÃO DE BEM PÚBLICO MUNICIPAL.

O PREFEITO MUNICIPAL DE CARIACICA, ESTADO DO ESPÍRITO SANTO, no uso de suas atribuições legais, faz saber que a CÂMARA MUNICIPAL DE VEREADORES aprovou e ele sanciona a seguinte Lei:

Art. 1º Fica o Município de Cariacica, através de seu Poder Executivo, autorizado a alterar afetação de parte do Sistema Viário, de uma área denominada "ÁREA B" que possui 373,30 m² (trezentos e setenta e três metros quadrados e trinta decímetros quadrados), a ser lembrada a área pública designada "ESCOLA" registrada no Cartório do 1º Ofício da 1ª Zona de Cariacica sob matrícula 67.705, livro 2.

Parágrafo único. As áreas mencionadas no caput estão atualmente localizadas entre a Avenida Bahia e Rua Carlos Gomes no Bairro Bandeirantes, situadas no loteamento "BAIRRO CORDOVIL" aprovado pelo Decreto nº 872/1983 e registrado no Cartório do 1º Ofício da 1ª Zona de Cariacica sob matrícula 8.122, livro 2.

Art. 2º A retificação e rememoração seguido de desdobra das áreas, será realizado conforme descrito a seguir:



- I – A “ÁREA B” a ser originada pela alteração de afetação de parte do Sistema Viário e que possui área total de 373,30 m<sup>2</sup> (trezentos e setenta e três metros quadrados e trinta decímetros quadrados) confrontando-se pela FRENTE com Avenida Bahia em 14 (quatorze) segmentos totalizando 91,24m (noventa e um metros e vinte e quatro centímetros), pelo LADO DIREITO com lote 2 – quadra 9 em 01 (um) segmento com 3,43m (três metros e quarenta e três centímetros) e pelo FUNDO com Área “ESCOLA” em 03 (três) segmentos totalizando 85,66m (oitenta e cinco metros e sessenta e seis centímetros);
  - II – A Área “ESCOLA” a ser retificada para uma área total de 2.624,74 m<sup>2</sup> (dois mil seiscentos e vinte quatro metros quadrados e setenta e quatro decímetros quadrados), confrontando-se pela FRENTE com Rua Carlos Gomes em 06 (seis) segmentos totalizando 76,02 m (setenta e seis metros e dois centímetros), pelo LADO DIREITO com lote 2 – quadra 9 e lote 3 – quadra 9 em 02 (dois) segmentos totalizando 43,95m (quarenta e três metros e noventa e cinco centímetros), pelo LADO ESQUERDO com Avenida Bahia em 02 (dois) segmentos totalizando 8,39 m (oito metros e trinta e nove centímetros) e no FUNDO com ÁREA B em 03 (três) segmentos 85,66 m (oitenta e cinco metros e sessenta e seis centímetros);
  - III – A Área “ESCOLA” descrita no inciso anterior deverá ser lembrada a “ÁREA B”, originando a “ÁREA ESCOLA” com área total de 2.998,04 m<sup>2</sup> (dois mil novecentos e noventa e oito metros quadrados e quatro decímetros quadrados), confrontando-se pela FRENTE com Avenida Bahia em 16 (dezesseis) segmentos totalizando 99,63m (noventa e nove metros e sessenta e três centímetros), pelo LADO DIREITO com lote 2 quadra 9 e lote 3 quadra 9 em 03 (três) segmentos totalizando 47,38m (quarenta e sete metros e trinta e oito centímetros) e pelo LADO ESQUERDO com Rua Carlos Gomes em 06 (seis) segmentos totalizando 76,02m (setenta e seis metros e dois centímetros);
  - IV – Deverá ser realizado o desdobro da Área “ESCOLA” de área total 2.998,04 m<sup>2</sup> (dois mil novecentos e noventa e oito metros quadrados e quatro decímetros quadrados) para originar a “ÁREA A” com área total de 1.348,86 m<sup>2</sup> (mil trezentos e quarenta e oito metros quadrados e oitenta e seis decímetros quadrados) e Área “ESCOLA” com área total de 1.649,18 m<sup>2</sup> (mil seiscentos e quarenta e nove metros quadrados e dezoito decímetros quadrados);
  - V – A “ÁREA A” possuirá área total de 1.348,86 m<sup>2</sup> (mil trezentos e quarenta e oito metros quadrados e oitenta e seis decímetros quadrados), confrontando-se pela FRENTE com Avenida Bahia em 11 (onze) segmentos totalizando 62,30 m (sessenta e dois metros e trinta centímetros), pelo LADO DIREITO com Rua Carlos Gomes em 04 (quatro) segmentos totalizando 46,11 m (quarenta e seis metros e onze centímetros) e pelo FUNDO com Área “ESCOLA” em 07 (sete) segmentos 52,99 m (cinquenta e dois metros e noventa e nove centímetros);
  - VI – A Área “ESCOLA” possuirá área total de 1.649,18 m<sup>2</sup> (mil seiscentos e quarenta e nove metros quadrados e dezoito decímetros quadrados) confrontando-se pela FRENTE com Rua Carlos Gomes em 02 (dois) segmentos totalizando 29,91m (vinte e nove metros e nove centímetros), pelo LADO DIREITO com lote 02 – quadra 09 e com lote 03 – quadra 09 em 03 (três) segmentos totalizando 47,38 m (quarenta e sete metros e trinta e oito centímetros), pelo LADO ESQUERDO com ÁREA A em 08 (oito) segmentos totalizando 58,43 m (cinquenta e oito metros e quarenta e três centímetros) e pelo FUNDO com Avenida Bahia em 06 (seis) segmentos totalizando 42,77 m (quarenta e dois metros e setenta e sete centímetros);
- Art. 3º Revogam-se as disposições em contrário.  
 Art. 4º Esta Lei entra em vigor na data de sua publicação.  
 Cariacica/ES, 02 de outubro de 2024.

**EUCLÉRIO DE AZEVEDO SAMPAIO JÚNIOR**

Prefeito Municipal  
**ANEXO ÚNICO**

Planta de Situação de Desdobro (Planta Final) Demonstrando “Área A” e Área “Escola”

